

素材から学ぶくらしの学校 MAKING OUR MARKET 2017 A/W

※保護者の方の同伴をお願いします。
 ※保護者の方の休憩スペースをご用意しています。また、授業の見学も可能です。
 ※1教科のみの参加も可能です。
 ※開校式・閉校式はその時間にお越しいただいた方を対象に行います。
 ※工作や調理を行いますので、汚れてもかまわない服装でお越しください。

10 がつ / 7 にち / 土ようび

開校式 9:15-9:35 3F mumokuteki ホール

岸田蘭子先生 (全国小学校家庭科教育研究会副会長 / 京都市高倉小学校長)

対象 小学 1-3 年生

場所 3F mumokuteki ホール



家庭科 パッチワークで想いを届けよう
9:45-11:45

生産者の思いをのせてフェアトレードしている大切な布地。その布地の切れ端を使って新しい想いをこめた作品をパッチワークで作ります。

定員：32名
 協力：有限会社シサム工房

各授業後にできあがった作品の販売体験を行います。保護者の方はぜひご参加ください。

図工 綿を使って工作しよう
12:15-14:15

毎日使うタオルはコットン(綿)から生まれています。実物のコットンボールの色やかたち、手触りを感じながら作品を作ります。

定員：32名
 協力：IKEUCHI ORGANIC 株式会社

生活 くらしに使われている木を学ぼう
14:30-16:30

くらしの中には木で作られた仕組みや工夫がたくさんあります。様々な木の素材や特徴を学びながら、みんなのくらしがホッとさせる木の作品を作ります。

定員：32名
 協力：株式会社アラキ工務店



講師

まつうら まこと
 松浦 真 (NPO 法人 cobon 代表)

小学生の子どもたちを中心としたまちづくり、教育プログラムを企業、行政と協働で実施。これまで18000人が参加。大阪市天王寺区、大阪市教育委員会、コープこうべ、大阪グランフロントなどと協働で子どもたちによる新しいまちづくりを企画運営。2016年4月より秋田県五城目町に移住し新規事業を行う。キッズデザイン賞、edge2008 優秀賞など。

対象 小学 4-6 年生

場所 2F キッチンスペース



理科 野菜のヒミツに迫ろう

9:45-11:45 (食事・片付けを含む)

野菜のサラダとスープを作りながら、野菜のからだのつくりを観察します。いつも食べている野菜が食卓に出てくるまでの流れをおって、野菜の旬や産地についても学びます。

定員：15名
 協力：株式会社坂ノ途中



作った料理は、各授業後にみんなでいただきます。少量です。連続受講の方は軽食をご持参ください。

社会 すがたを変える魚を調べよう

12:15-14:15 (食事・片付けを含む)

魚のからだの仕組みを観察し、様々なすがたに変化する魚を調べながら魚介の Pasta を作っていきます。魚の旬や保存の方法、魚をとってくださる水産業の人々のくらしについても学びます。

定員：15名
 協力：株式会社食一

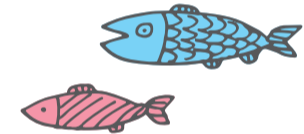

算数 チョコレートで地球を冒険しよう

14:30-16:30

板チョコが溶けたり固まったりする仕組みを学びながら、美しい球体を作っていきます。チョコレートができるまでの歴史や、原材料のカカオ豆が遠く離れた地域から届く仕組みについても学びます。

定員：15名
 協力：Dari K 株式会社 有限会社シサム工房



講師



ふくもりえ

福本 理恵 (Life Seed Labo / 東京大学先端科学技術研究センター)

1981年姫路生まれ。東京大学先端科学技術研究センターの交流研究員を経て、東京大学大学院博士課程に進学。「豊かな心は、楽しい食卓から」をモットーに、「種から育てる子ども料理教室」のカリキュラム作成および運営に携わる。2014年からは東京大学先端科学技術研究センターにて、農と食から教科を学ぶ「Life Seed Labo」を企画、2014年秋より「異才発掘プロジェクト：ROCKET」のカリキュラム開発に携わる。

閉校式 16:40-17:00 3F mumokuteki ホール

おおもとくみこ
 大本久美子先生 (大阪教育大学教育学部教授)



ご協力いただく「これからの1000年を紡ぐ企業認定※」認定企業

※京都市と公益財団法人京都高度技術研究所 (ASTEM) が、社会的課題をビジネスで解決したり、社会的課題を生まない新しい商品やサービス、あるいはシステムを生み出そうとする、ソーシャルイノベーションに取り組む企業を認定し、企業の目指す未来に向けた成長と発展をサポートする制度です。



有限会社シサム工房

5か国12のNGOと提携し、フェアトレードの仕組みでファッションアイテムやインテリア雑貨の商品開発と販売を展開



株式会社坂ノ途中

環境負荷の小さな農業に挑戦する新規就農者や若手農家と提携し、農産物の販売を行う野菜提案企業



IKEUCHI ORGANIC 株式会社

最大限の安全と最小限の環境負荷を常に見据える、トータルオーガニックテキスタイルカンパニー



株式会社食一

全国100数十か所の漁港と直接取引を行い全国の飲食店へ産地直送。珍魚を通じて漁業の受け皿をつくっている



株式会社アラキ工務店

戦前の伝統木工法で建てられた木造住宅の改修を行い、100年先を見据えた京町家の再生に取り組む工務店



Dari K 株式会社

途上国のカカオ豆農家を指導し付加価値と所得の向上と共に、高品質カカオ豆の輸入、チョコレート製造・販売を展開

会場アクセス

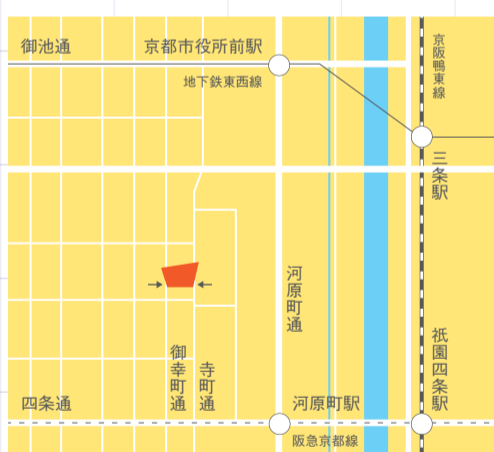

これからの1000年を紡ぐ企業認定

検索



会場 mumokuteki cafe&foods 京都店 2F/3F
中京区式部町261

市営地下鉄「京都市役所前駅」より徒歩10分
阪急「河原町駅」より徒歩10分
京阪「祇園四条駅」より徒歩15分
※会場にお越しの際は、公共交通機関をご利用ください。

【個人情報の取扱いについて】1. 個人情報の利用目的：ご記入いただきました個人情報は当財団で管理させていただき、本事業の運営にかかわるご案内に利用させていただきます。2. 個人情報の提供について：法令に基づく場合を除き第三者に貴殿の個人情報を提供することはありません。3. 個人情報の委託について：第三者に貴殿の個人情報を委託することはありません。4. 通知、開示、訂正、利用停止、削除をご希望の場合：ご提供いただきました個人情報に関して、利用目的の通知、開示、訂正、利用停止、削除を希望される場合には、ご利用者本人の要求であることを確認したうえで、所定の手続きにより、合理的な期間および範囲で通知、開示、訂正、利用停止、削除を行います。以下の問合せ先へご連絡ください。【問合せ先】〈事業者の名称〉公益財団法人京都高度技術研究所〈個人情報保護管理者〉総務部長〈窓口〉総務部所在：京都市下京区中堂寺南町134番地 TEL:075-315-3625(代) FAX:075-315-3614 ※電話は平日(月-金※祝祭日を除く)9:00-17:00まで。5. 注意事項：ご記入いただく項目に不足がある場合は、本事業への参加をお断りする場合があります。

京都市文化市民局暮らし安全推進部消費生活総合センター
平成29年9月発行 京都市印刷物第294453号



この印刷物が不要になれば「雑がみ」として古紙回収等へ!



お気に入りの洋服やいつも食べている野菜や魚が

わたしたちの手元に届くまでには

たくさんの人の想いが詰まっています。

「素材から学ぶくらしの学校」の教室は

京都の街中にある実際のお店。

商品のつくり手とともに、商品の後ろ側にある

いくつもの物語を学ぶ、くらしの学校です。

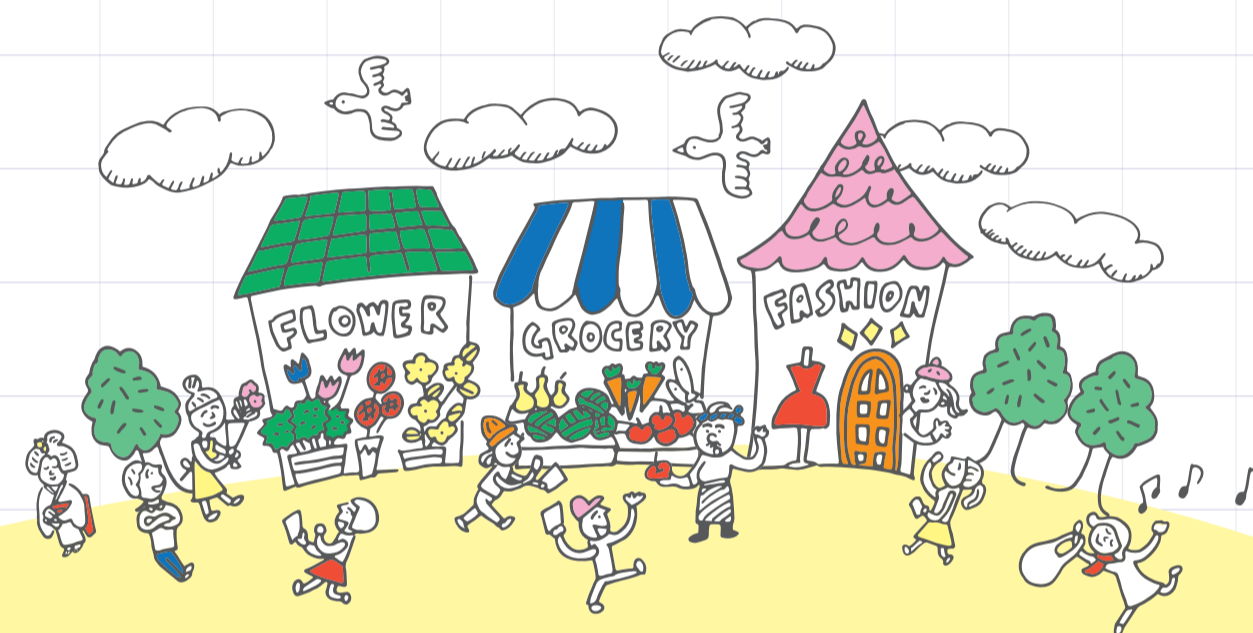
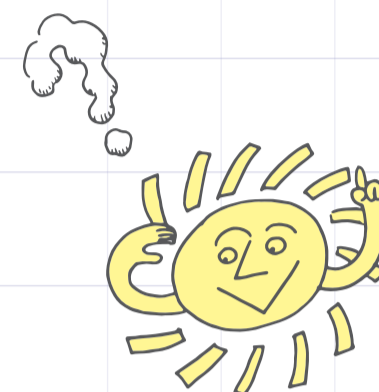

10がつ/7にち/土ようび

受付 8:45~ 開校式 9:15~9:35

(対象/小学1-3年生)

9:45-11:45

家庭科 パッチワークで想いを届けよう

12:15-14:15

図工 綿を使って工作してみよう

14:30-16:30

生活 くらしで使われている木を学ぼう

(対象/小学4-6年生)

9:45-11:45

理科 野菜のヒミツに迫ろう

12:15-14:15

社会 すがたを変える魚を調べよう

14:30-16:30

算数 チョコレートで地球を冒険しよう

閉校式 16:40~17:00

参加費：無料(予約制・先着順)



申込はホームページから

SILK 京都

検索

※申込、イベント詳細は、ホームページをご確認ください
問合せ TEL:075-366-5527

会場 mumokuteki cafe&foods 京都店 2F/3F
中京区式部町261

主催：京都市 | 企画・運営：公益財団法人京都高度技術研究所(京都市ソーシャルイノベーション研究所 [SILK])

素材から学ぶくらしの学校

MAKING OUR MARKET 2017 A/W